

- CLASSI DI PERMEABILITA'**
DEPOSITI SUPERFICIAI
- ALTA PERMEABILITA' ($k > 10^{-2}$ cm/sec)
 - MEDIA PERMEABILITA' ($10^{-4} < k < 10^{-2}$ cm/sec)
 - BASSA PERMEABILITA' ($k < 10^{-4}$ cm/sec)
- SUBSTRATO ROCCEOSO**
- ALTA PERMEABILITA' ($k > 10^{-2}$ cm/sec)
 - MEDIA PERMEABILITA' ($10^{-4} < k < 10^{-2}$ cm/sec)

ELEMENTI IDROLOGICI, IDROGRAFICI E IDROGEOLOGICI

- TPOLOGIA DELLE ARDITURE**
- argilla c.l.a./pietra e c.l.a.
 - argilla murata /pietra
 - argilla pietra /gabbro
 - argilla terreno naturale in dipoto
 - argilla in roccia
- TPOLOGIA DEI MANUFATTI PERE IDRAULICHE**
- biglia in ca. in pietra
 - biglia in pietra (gabbro)
 - porca (struttura in ca.)
 - lamboculazione in ca. (struttura in ca.)
 - strutturato a guado
 - alveo in letto solitario
 - sezione di canale trasversale
- SORGENTI, POZZI E FONTANI**
- pozzo pubblico e privato per utilità diversi (senza n. numero dell'Anagrafe Provinciale di Lecco e indicazione dell'uso idromeccanico)
 - segno non sepolto
 - livello idromeccanico della falda libera locale (misura da inchiesta in sito, prove piezometriche)
- IDROLOGICI E IDROGRAFICI**
- linea di bacino idrografico principale
 - corso d'acqua perenne
 - corso d'acqua temporaneo
 - area con fenomeni di rifugio
 - area periodicamente allagata (zone località)
 - tratto di alveo sovraelevato
 - tratto di alveo con erosione di sporadic
 - tratto di sponda in erosione
 - Cava e cava aperto alla



COMUNE DI SUELLO

Provincia di Lecco

Definizione della componente geologica, idrogeologica e sismica del Piano di Governo del Territorio (conforme alla D.G.R. n.8/1566 del 22.12.2005)

TAVOLA N.3

Carta degli elementi idrografici, idrologici e idraulici

scala 1:5.000

Ottobre 2007

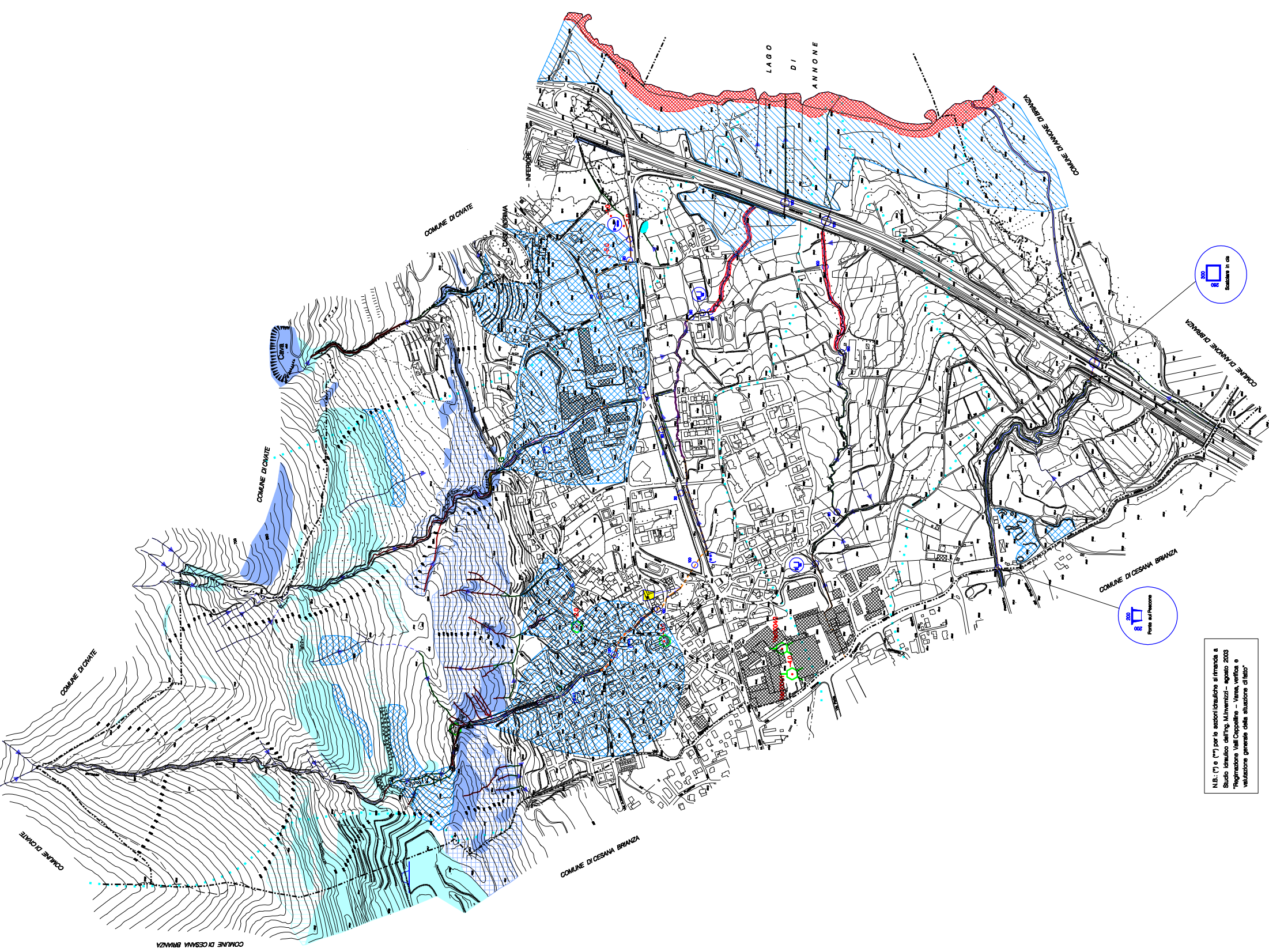

N.B.: (*) e (**) per le sezioni idrauliche si rimanda a Studio Idraulico dell'ing. M. Invernizzi - agosto 2003 "Regolazione Vals Cappelletta - Verifica, verifica e valutazione generale della situazione di fatto"